



FERRARA

Al biciclar
Via San
Maurelio, 14
cell. 333 9455193

Barlati Andrea
Via degli
Adelardi, 1/3 A
tel. 0532 206863

BicideltaPo
Cicloeventi e traspor-
Piazza Travaglio, 4
cell. 339 4056853
tel. 0532 742080
www.bicideltaPo.it

Ceragioni
Via Ortigara, 20
cell. 333 753630
bicgavio@fastwebnet.it

Itinerando
P.le Kennedy, 6/8
tel. 0532 202003
tel. 0532 765123
Cicloescursioni guidate

Pirani e Bagni
P.le Stazione, 2
tel. 0532 772190
cell. 329 0477971
www.ferracicl.it

Romanelli
Via Aldighieri, 28
tel. 0532 206017
cell. 320 1165644

Velocipedi
Via Voltapaletto, 11
cell. 340 2370439
Via Ragno, 21
cell. 392 5850162

Il Mulino sul Po
tel. 0532 868074
cell. 345 2424193



Tutte le strutture ricettive di Ferrara

- FERRARA**
- A** **Campeggio Comunale Estense**
Via Gramiccia, 76 | tel. 0532 752396 | campeggio.estense@libero.it
 - B** **Le Papere**
Via Gramiccia, 85 | tel. 0532 705195
 - C** **Le Querce**
Via Gramiccia, 41 | tel. 0532 750053
 - D** **Delizia d'Este** [AGRITURISMO]
Via Calzolaia, 259 | tel. 0532 724449
info@deliziadeste.it, www.deliziadeste.it
 - E** **La Strozza** [AGRITURISMO]
Via Strozza, 10 | tel. 0532 724664
info@agriturismolastrozza.it, www.agriturismolastrozza.it
 - F** **Villa Ortenzia** [BED & BREAKFAST]
Via Calzolaia, 420 | tel. 0532 723007, cell. 340 4242117
villa.ortenzia@libero.it
 - G** **La Grande Magnolia** [APPARTAMENTO AMMOBILIATO]
Via A. Chiorboli, 103 | tel. 0532 765142, cell. 348 7008762
loredanarte@libero.it, www.lagrandemagnolia.com

- RUINA**
- H** **Mini Hotel La Fornace** [LOCANDA]
Via Possessione Grande, 15/17
tel. 0532 869033, cell. 338 8622577
 - I** **Agriturismo Ca' Nova**
Via Dazio, 40
tel. 0532 868239, cell. 339 2905048
 - J** **Al Cavallino**
Via Po, 5
tel. 0532 869750
 - K** **Corte Scanarola** [AGRITURISMO]
Via Provinciale, 24 | cell. 328 9536478
cortescanarola@libero.it
 - L** **Ristorante da Lazzaro e Dosolina**
Via Dazio (area golennale)
cell. 345 2424193
 - M** **Villa Scutellari** [BED & BREAKFAST]
Via Po, 2 | tel. 0532 869809
cell. 338 4373823 | girbilus75@libero.it
www.webalice.it/vallessandro.scute

Ferrara > Ro
dal Castello Estense
al Mulino sul Po
FE203 FE20



Ferrara > Ro
dal Castello Estense al Mulino sul Po

FE203 FE20

Dal **Castello Estense**, nel centro monumentale di Ferrara, si imbecca il bellissimo Corso Ercole I d'Este con i suoi palazzi e giardini e si entra appieno nell'atmosfera rinascimentale. Dopo il Palazzo dei Diamanti e la Piazza Ariostea, si attraversa la zona verde degli orti, tra il Cimitero ebraico e la Certosa, si sale sul terrapieno alberato delle mura e lo si percorre fino alla Porta degli Angeli.
I più allenati possono proseguire la pedalata lungo l'intero percorso della cinta muraria di 9 km.
Dopo aver attraversato il Parco Urbano, grazie alla ciclabile FE203 si arriva a Francolino dove si sale sull'argine del fiume raggiungendo così la **Destra Po** (FE20): il percorso cicloturistico lungo il Po di 120 km che da Stellata di Bondeno arriva al mare a Gorino. Meta di questo itinerario è l'area turistica di Ro, con il suo Mulino natante dove si macina ancora il grano come cent'anni fa.



Caratteristiche percorso
 km 23,110 | 1h 33'
 Ferrara, Castello Estense
 Ro, Mulino sul Po

Ufficio Informazioni Turistiche
Castello Estense, 44121 Ferrara
tel. 0532 299303 | fax 0532 212266
infotur@provincia.fe.it | www.ferrara.info.com



- IAT
- Noleggio bici
- Struttura ricettiva
- Ristorante
- Area di sosta
- Fontanella
- Attenzione



- 16 14,160 ▶ Pescara
- 17 15,590 ▶ Sabbioni, Fossadalbero
- 18 17,870 ▶ Ruina
- 19 18,940 ▶ Zocca
- 20 19,600 ▶ Zocca, Copparo (FE206)
- 21 20,640 ▶ Zocca, Ro
- 22 23,000 ▶ Ro, Polesella

- Pista ciclabile
- ZTL
- Traffico misto
- su ghiaia o sterrato
- su ghiaia o sterrato
- su ghiaia o sterrato

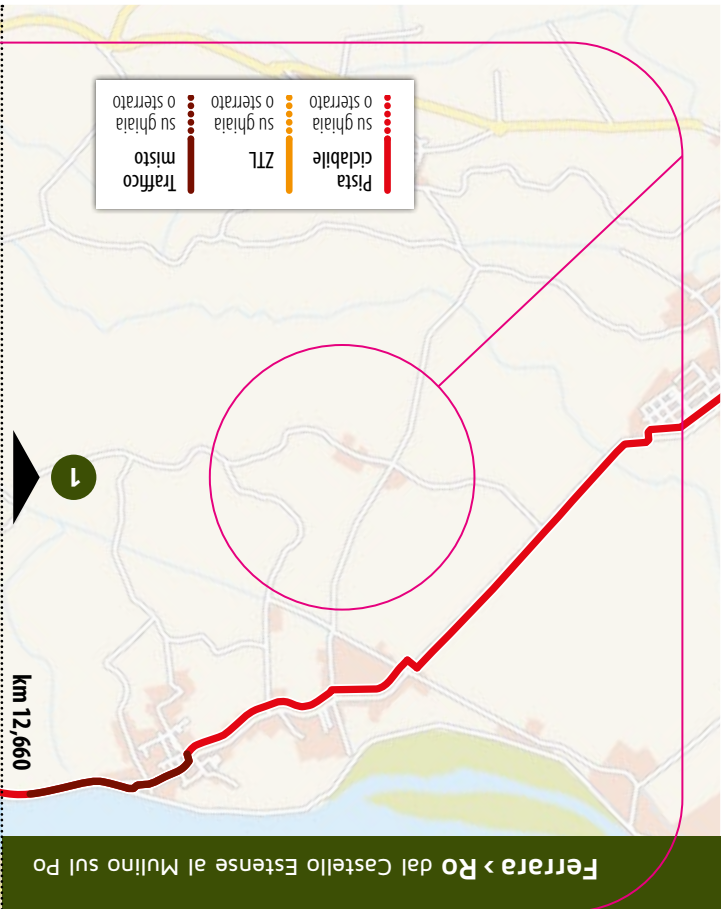

- | | |
|---------------------------------------|---|
| 1 0,000 ◀ Corso Martiri della Libertà | 9 2,960 ▲ Viale Orlando Furioso |
| 2 0,120 ◀ Largo Castello | 10 3,270 ▶ Viale Azzo Novello |
| 3 0,200 ▶ Corso Ercole I d'Este | 11 3,410 ▶ Parco urbano G. Bassani |
| 4 0,670 ▶ Corso Porta Mare | 12 4,390 ◀ Via Gramicia |
| 5 1,170 ◀ Via Folegno | 13 4,600 ▶ Ciclabile FE203 |
| 6 1,300 ▶ Via delle Erbe | 14 11,150 ▲ Francolino, Via dei Calzolari |
| 7 1,610 ◀ Via delle Vigne | 15 11,620 ▶ Ciclabile FE203 Destra Po |
| 8 2,020 ◀ Ciclopedonale delle Mura | |

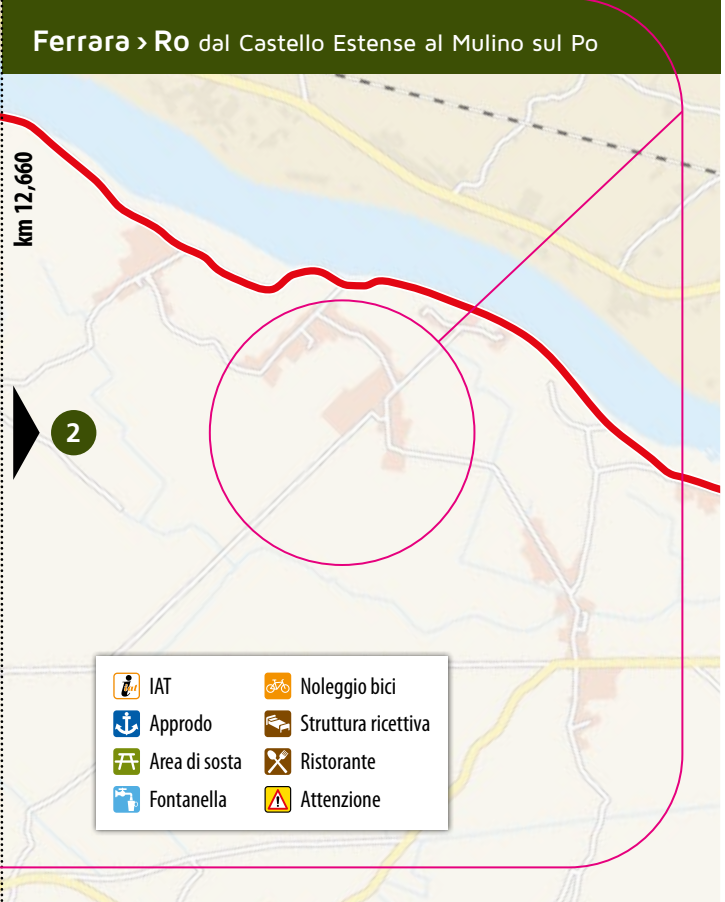

- Pista ciclabile
- su ghiaia o sterrato
- ZTL
- su ghiaia o sterrato
- Traffico misto
- su ghiaia o sterrato



- IAT
- Noleggio bici
- Struttura ricettiva
- Ristorante
- Area di sosta
- Fontanella
- Attenzione
- Approdo